

EKLER

Ek 1 Emniyet Çerçevesi Uzama Telleri Analizi Raporu Ölçülen Gerinim Değerleri

Ek 2 Optimize Emniyet Çerçevesi Uzama Telleri Analizi Raporu Ölçülen Gerinim Değerleri

Ek 3 Çekme Testi Sonuçları

Ek 4 Emniyet Çerçevesi TAMTEST Olumsuz Raporu

Ek 5 Optimize Emniyet Çerçevesi TAMTEST Raporu

Ek 1 Emniyet Çerçevesi Uzama Telleri Analizi Raporu Ölçülen Gerinim Değerleri

CAE
SOLUTIONS

CAE Solutions, Bilgisayar Destekli
Mühendislik Çözümleri ve
Araştırma/Geliştirme Limited Şirketi

ULUTK, Teknoloji Geliştirme Menhir, Arslançay Binası
Uludağ Üniversitesi Kampüsü, 26100 Bursa, TÜRKİYE

YARIŞ KABİNİ

12.05.2011

Analiz : Ömercan YÖRÜMEZ / Proje Mühendisi
Test : Emre TOZDNER / Vardiye Mühendisi
Kontrol eden : Ufuk PEDEKLİ / Mühendislik Direktörü
Onaylayan : Dr. S. Hakan OKA / Genel Müdür

Ölçülen Gerinim Değerleri
(1. Test)

CAE
SOLUTIONS

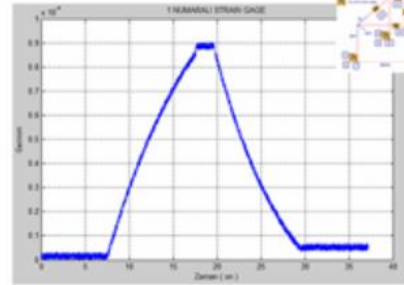

Ölçülen Gerinim Değerleri
(1. Test)

CAE
SOLUTIONS

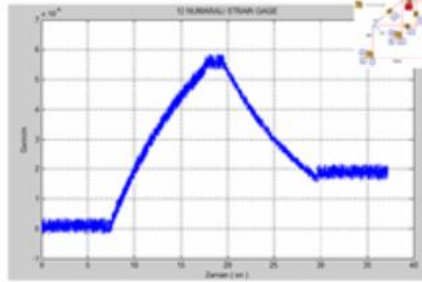

Ölçülen Gerinim Değerleri
(1. Test)

CAE
SOLUTIONS

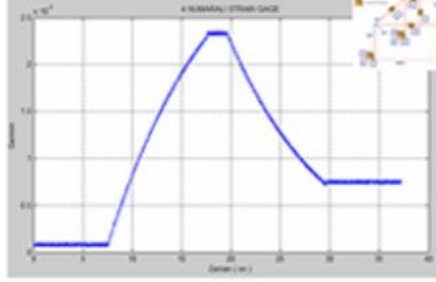

Ek 2 Optimize Emniyet Çerçevesi Uzama Telleri Analizi Raporu Ölçülen Gerinim Değerleri

CAE
SOLUTIONS

CAE Solutions, Bilgisayar Destekli
Mühendislik Çözümleri ve
Araştırma/Geliştirme Limited Şirketi

ULUTEK, Teknoloji Geliştirme Bilgi ve Araştırma Birliği
(Ulutek) (İstanbul-Karşıyaka) (30519 Mülkiyet BURSA)

YARIŞ KABİNİ

09.07.2011

Kontrol eden : UVA PENEKULU / Mühendislik Direktörü
Onaylayan : Dr.İ. Hakan OKTA / Genel Müdür

Ölçülen Gerinim Değerleri (1. Test)

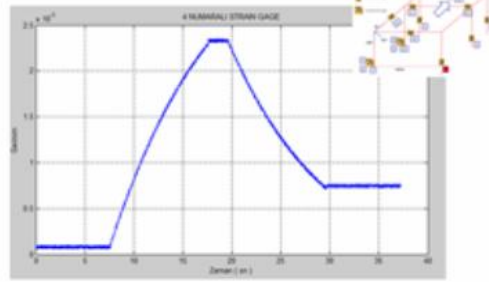

Ölçülen Gerinim Değerleri (2. Test)

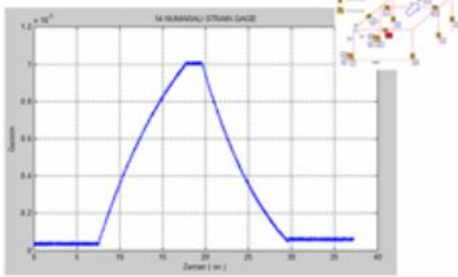

Ölçülen Gerinim Değerleri (3. Test)

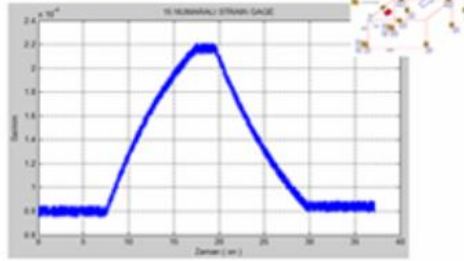

Ek 3 Çekme Testi Sonuçları

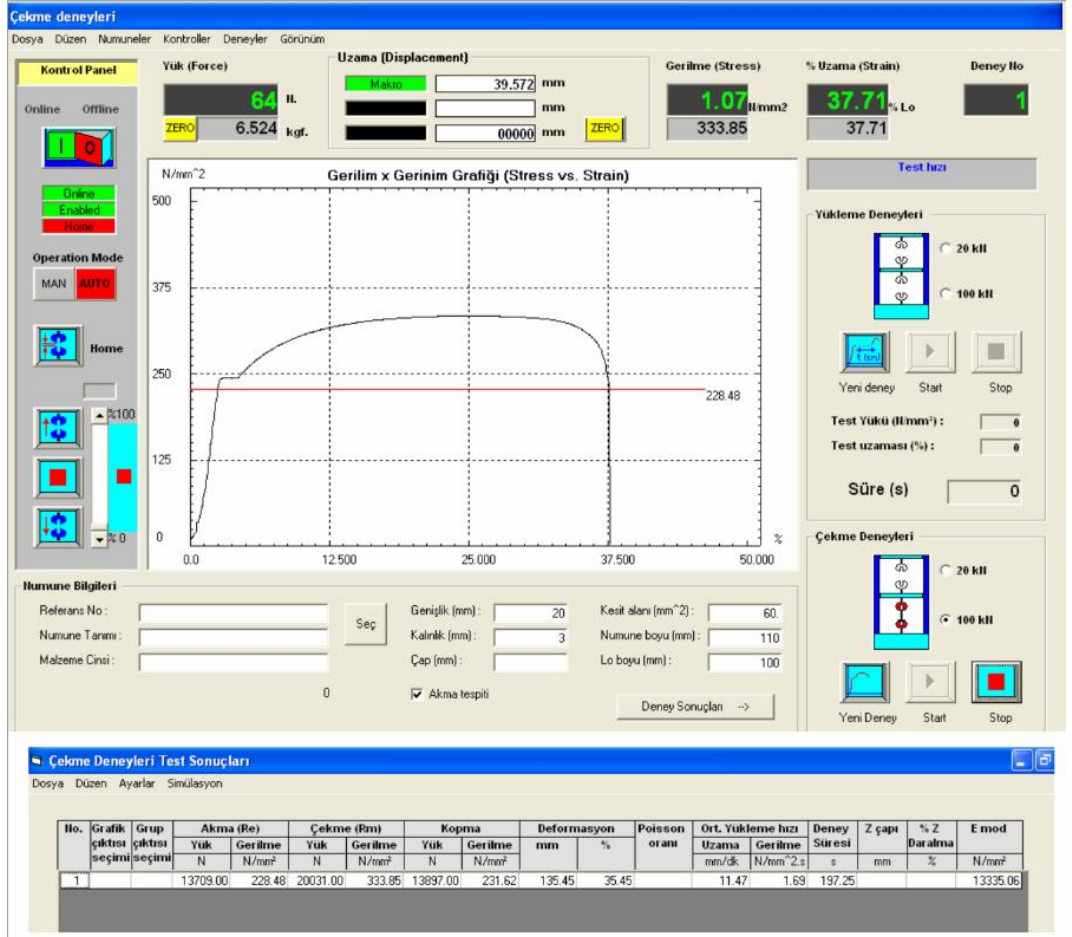

Ek 4 Emniyet Çerçevesi TAMTEST Olumsuz Raporu



t a m t e s t
TARIM ALET VE MAKİNALARI TEST MERKEZİ MÜDÜRLÜĞÜ



OECD Kod 4 (Statik Deney)/OECD Code 4 (Static Test)

Tarım ve Orman Traktörlerinde Koruyucu Yapıların Resmi Deneyi İçin OECD Standart Kodu'na Uygun Rapor
Report on Test in Accordance with OECD Standard Code for the Official Testing of Protective Structures on Agricultural and Forestry Tractors

Rapor No/Report Number : 2011-4944 TİM1.020
Rapor Tarihi/Date : 00.03.2011



Test Edilen/Tested Equipment	
Marka/Make	: YARIŞ
Tip/Type	: Kabin/Cab
Ticari Tanım Commercial Description	: Yarış Mahindra (5530- 6530) Traktör Emniyet Kabini

Başvuran /Applicant	
Adı/Name	: Yarış Kabin Sanayi ve Ticaret A.Ş.
Adres/Address	: İzmir Yolu 7. km BALIKESİR
Telefon/Phone	: (0-266) 283 01 30

Bu deney raporu tümü dışında, TAMTEST' in yazılı izni olmadan kısmen çoğaltılamaz.
This test report may be copied only in full, partial copying is allowed only with written permission from TAMTEST

İstanbul Yolu 5 km. Tarım Kampüsü PK:22 Yenimahalle /ANKARA
Telefon : 0 (312) 315 65 74-315 56 85
Faks : 0 (312) 315 04 66

web : www.tamtest.gov.tr
e-mail : info@tamtest.gov.tr

Ek 5 Optimize Emniyet Çerçevesi TAMTEST Raporu



t a m t e s t
TARIM ALET VE MAKİNE TEST MERKEZİ MÜDÜRLÜĞÜ



OECD Kod 4 (Statik Deney)

OECD Code 4 (Static Test)

Tarım ve Orman Traktörlerinde Koruyucu Yapıların Resmi Deneyi İçin OECD Standart Kodu'na Uygun Deney Raporu

Test Report on Test in Accordance with OECD Standard Code for the Official Testing of Protective Structures on Agricultural and Forestry Tractors

Rapor No/Report Number : 2011/5194-TİM1.101

Rapor Tarihi/Date : 02.08.2011



Deneyi Yapılan Donanım Tested Equipment	
Marka Make	: YARIŞ
Tip Type	: Kabin Cab
Ticari Tanım Trade Name	: MAHINDRA (5530-6530-8030) Tipi Traktör Emniyet Kabini

Başvuran Applicant	
Adı Name	: Yarış Kabin Sanayi ve Ticaret A.Ş.
Adres Address	: İzmir Yolu 7. km BALIKESİR
Telefon Phone	: (0-266) 283 01 30

Bu deney raporu tümü dışında, TAMTEST' in yazılı izni olmadan kısmen çoğaltılamaz.
This test report may be copied only in full, partial copying is allowed only with written permission from TAMTEST

İstanbul Yolu 5 km. Tarım Kampüsü PK:22 Yenimahalle /ANKARA
Telefon : 0 (312) 315 65 74-315 66 85
Faks : 0 (312) 315 04 66

web : www.tamtest.gov.tr
e-mail : info@tamtest.gov.tr